جمعية التنمية الأهلية بالقارة
AlQara Community Development Association

يوم التأسيس السعودي

جمعية التنمية الأهلية بالقارة
٢٠٢٥

عن البرنامج..

تاريخ التنفيذ

- ٢٢-٢٣ فبراير ٢٠٢٥م

عدد المستفيدين

- ١٣٥ مستفيد (كافة المجتمع)

الهدف العام

- الاعتزاز بالجذور التاريخية للدولة السعودية، وترسيخ الهوية الوطنية، وتعزيز روح الانتماء والولاء لدى أفراد المجتمع

عن البرنامج..

في إطار البرامج التنموية والمجتمعية للعام ٢٠٢٥م، أطلقت جمعية التنمية الأهلية بالقارة برنامج "يوم التأسيس السعودي"، الذي يحتفي بيوم الفخر والعز ويخلد تاريخ تأسيس وطننا العزيز، مع تسليط الضوء على إرث الأجداد وتضحياتهم، ومسيرة المملكة نحو المجد والتقدم. وفي يومين حافلين، افتتحت الجمعية أبوابها للاحتفال بيوم التأسيس السعودي في أجواء من البهجة والفرح، حيث تضمنت الفعاليات مجموعة من الأركان التراثية والثقافية، من أبرزها: ركن التصوير التراثي - ركن الحناء - ركن المأكولات الشعبية - ركن النحت على الخشب - ركن البهارات والمخللات - ركن الأواني - ركن العطور العربية - معرض للصور الفوتوغرافية الشعبية ركن الطباعة على الخشب كما تضمن الاحتفال توزيع جوائز على الحضور ضمن الفقرات التفاعلية، والمسابقات الشعبية، إضافة إلى العديد من الأسئلة الثقافية والتاريخية، بما يعزز المشاركة المجتمعية ويغرس قيم التراث الوطني لدى جميع الفئات المشاركة.
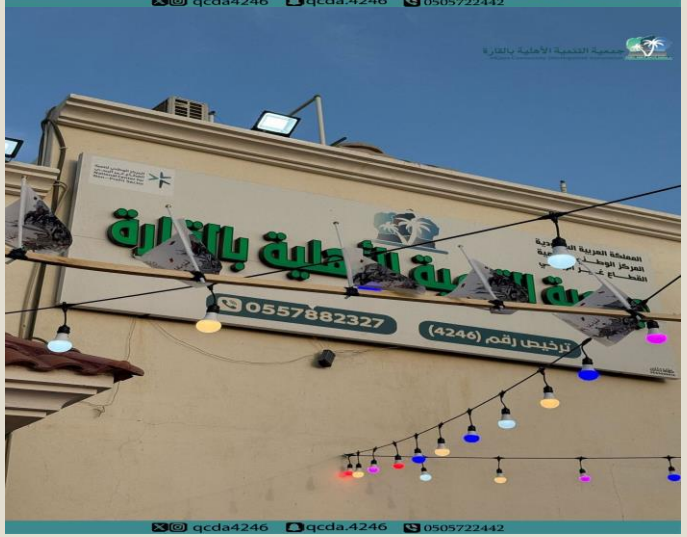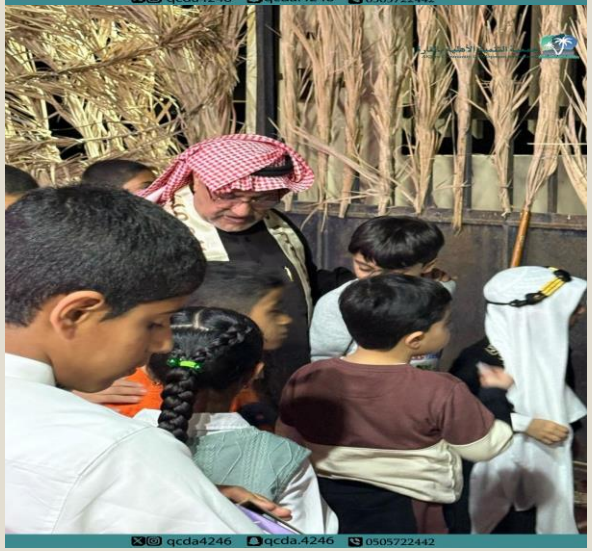
صور من البرنامج..